

**1 PLANTA BAIXA**  
ESCALA 1/75

**QUADRO DE ESQUADRIAS**

TIPO	DIMENSÕES			QUANT.	MODELO/TIPO	MATERIAL	AMBIENTES
	LARG.	ALT.	PEITORIL				
PORTAS	P1	2,00	2,10	-	01	CORRER 2F	RECEPÇÃO
	P2	0,90	2,10	-	05	GIRO 1F	SALAS TÉCNICAS, CORREDOR, REUNIÃO E ARQUIVO
	P3	0,80	2,10	-	01	GIRO 1F	SALA DIRETOR
	P4	0,70	2,10	-	01	GIRO 1F	COPA
	P5	0,90	2,10	-	02	GIRO 1F - BARRAS PCD	BANHEIROS
JANELAS	J1	2,00	1,10	1,10	05	CORRER 4F	SALA DE REUNIÃO E SALAS TÉCNICAS
	J2	1,50	1,10	1,10	02	CORRER 2F	SALA DO DIRETOR E COPA
	J3	1,00	1,10	1,10	01	CORRER 2F	ARQUIVO
	J4	0,60	0,40	1,80	02	MAXI-AR 2F	BANHEIROS

01 - MEDIDAS DADAS EM METROS (m).  
 02 - AS COTAS PREVALECEM SOBRE A ESCALA DO DESENHO.  
 03 - EM CASO DE DUVIDAS, CONSULTE O AUTOR DO PROJETO.  
 04 - SOLEIRA EM TODAS AS PORTAS  
 05 - PINGADEIRAS DE 2CM EM TODAS AS JANELAS

**LEGENDA: PISO/PAREDE/TETO**

- PISO**
- △ Piso cerâmico PEI-5, 60x60cm na cor bege claro
  - △ Piso em concreto desempenado
- PAREDE**
- ① Pintura acrílica em paredes externas na cor verde musgo
  - ② Pintura acrílica em paredes externas na cor cinza
  - ③ Revestimento em azulejo dim. mínima 0,30x0,30m até o pé direito
  - ④ Pintura em látex acrílica em branco gelo
  - ⑤ Revestimento cerâmico tipo madeira
- TETO**
- 1 Forro de PVC
  - 2 Laje

**TABELA DE MEDIDAS**

TERRENO	30,00 x 71,60	2.152,30M <sup>2</sup>
CALÇADA	-	43,71 M <sup>2</sup>
CONSTRUÇÃO	-	144,59 M <sup>2</sup>
BLOCO INTERTRAVADO	-	46,86 M <sup>2</sup>
GRAMA	-	69,46 M <sup>2</sup>

DETALHAMENTO PEDRAS

DETALHAMENTO BANHEIRO PCD

SINFRA  
Secretaria  
de Estado de  
Infraestrutura  
e Logística

Governo de  
**Mato Grosso**

AUTOR DO PROJETO  
CREA/ CAU

RESP. P/ EXECUÇÃO  
CREA/ CAU

ÁREAS (m<sup>2</sup>)

COORD. GEOGRÁFICAS

OBRA **SEDE DA SECRETARIA MUNICIPAL DE MEIO AMBIENTE - ARIPUANÃ**

ARQUITETURA  
FOLHA Nº

ESCALA  
INDICADA

ENDEREÇO **AVENIDA TANCREDO NEVES. ARIPUANÃ - MT**

**01 /05**

DATA  
NOVEMBRO/ 2019

ASSUNTO  
PLANTA BAIXA

REVISÃO  
REV. 01

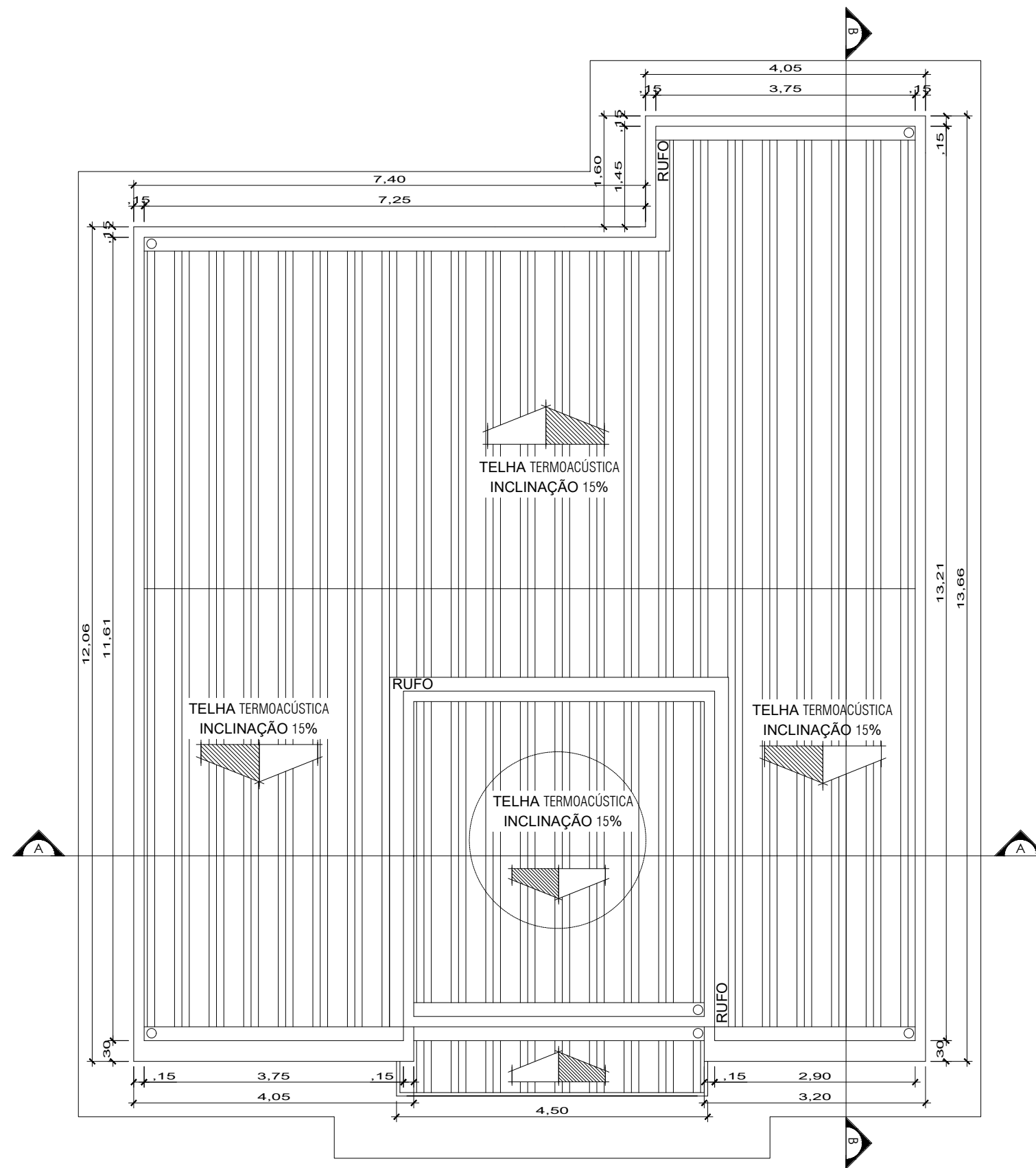

**1** PLANTA DE COBERTURA  
ESCALA 1/75

SINFRA Secretaria de Estado de Infraestrutura e Logística	 Governo de <b>Mato Grosso</b>	AUTOR DO PROJETO CREA/ CAU	RESP. P/ EXECUÇÃO CREA/ CAU	ÁREAS (m²)	COORD. GEOGRÁFICAS	OBRA <b>SEDE DA SECRETARIA MUNICIPAL DE MEIO AMBIENTE - ARIPUANÃ</b>	ARQUITETURA FOLHA Nº
					ESCALA INDICADA	ENDEREÇO <b>AVENIDA TANCREDO NEVES. ARIPUANÃ - MT</b>	<b>02 /05</b>
					DATA NOVEMBRO/ 2019	ASSUNTO PLANTA DE COBERTURA	REVISÃO REV. 01

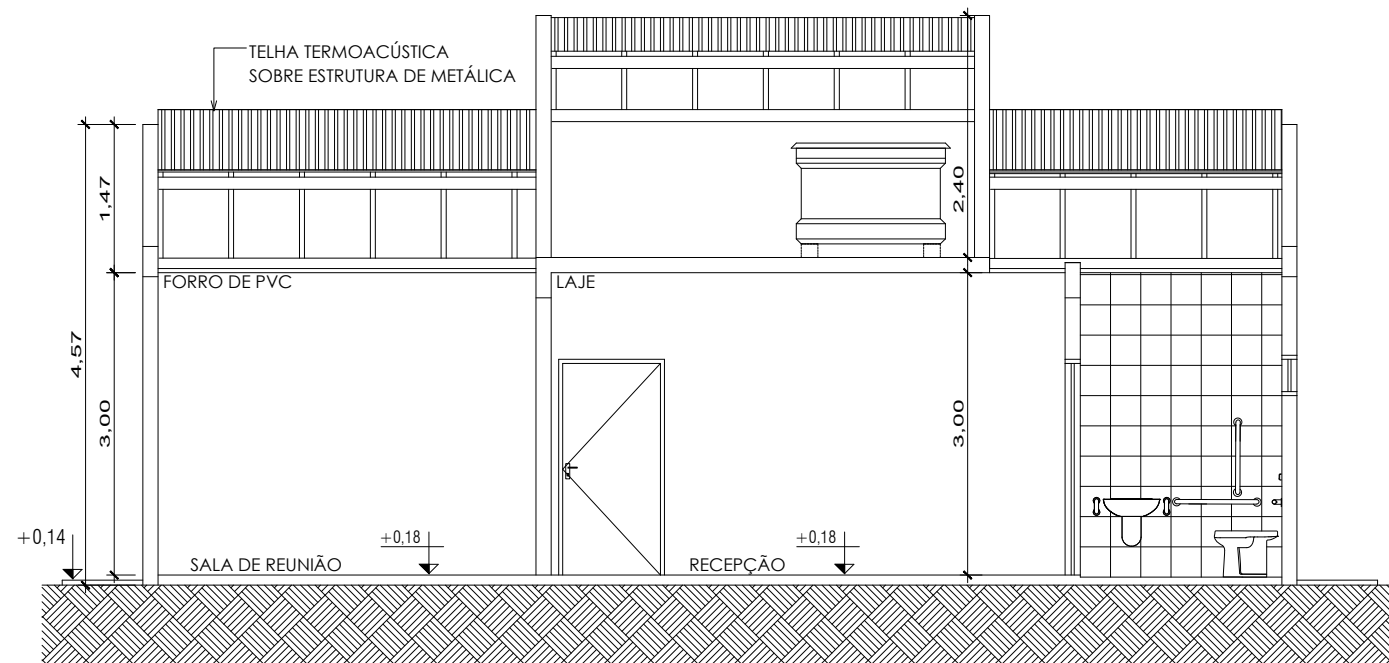

**1** CORTE AA  
ESCALA 1/75

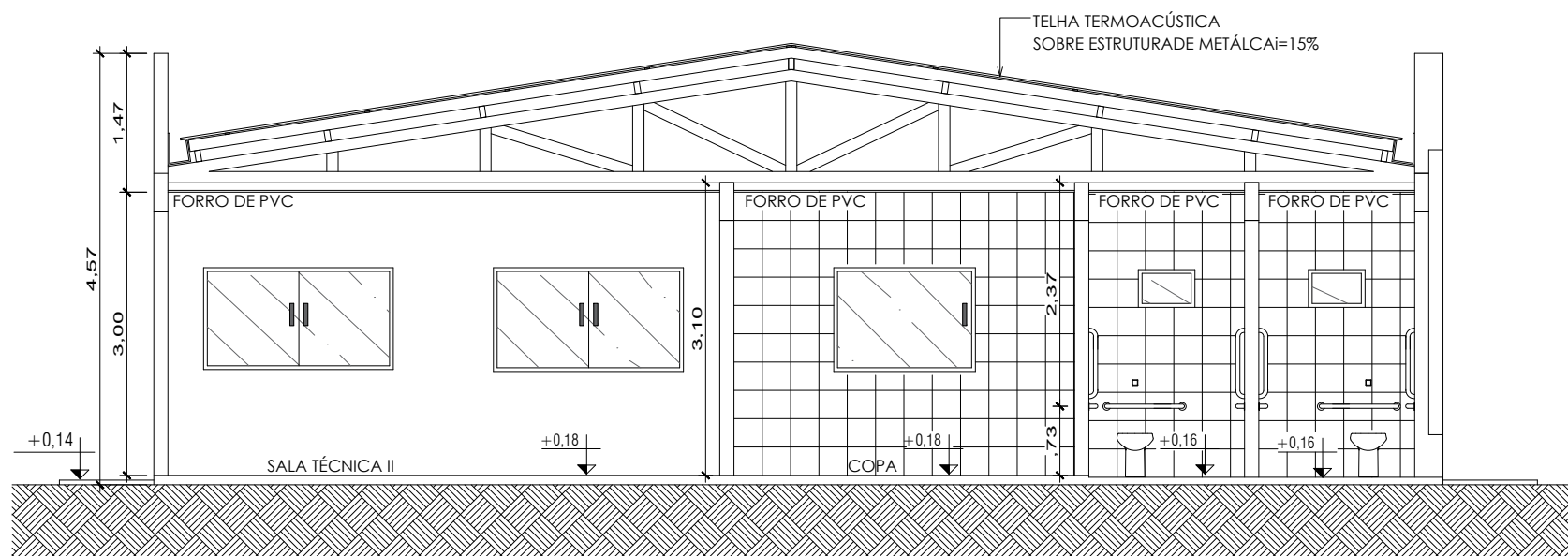

**1** CORTE BB  
ESCALA 1/75

SINFRA  
Secretaria  
de Estado de  
Infraestrutura  
e Logística

Governo de  
**Mato  
Grosso**

AUTOR DO PROJETO  
CREA/ CAU

RESP. P/ EXECUÇÃO  
CREA/ CAU

ÁREAS (m²)

COORD. GEOGRÁFICAS

OBRA **SEDE DA SECRETARIA MUNICIPAL DE MEIO AMBIENTE  
- ARIPUANÃ**

ARQUITETURA  
FOLHA Nº

ESCALA  
INDICADA

ENDEREÇO **AVENIDA TANCREDO NEVES. ARIPUANÃ - MT**

**03 /05**

DATA  
NOVEMBRO/ 2019

ASSUNTO CORTE AA E CORTE BB

REVISÃO  
REV. 01



**1** FACHADA FRONTAL  
ESCALA 1/75

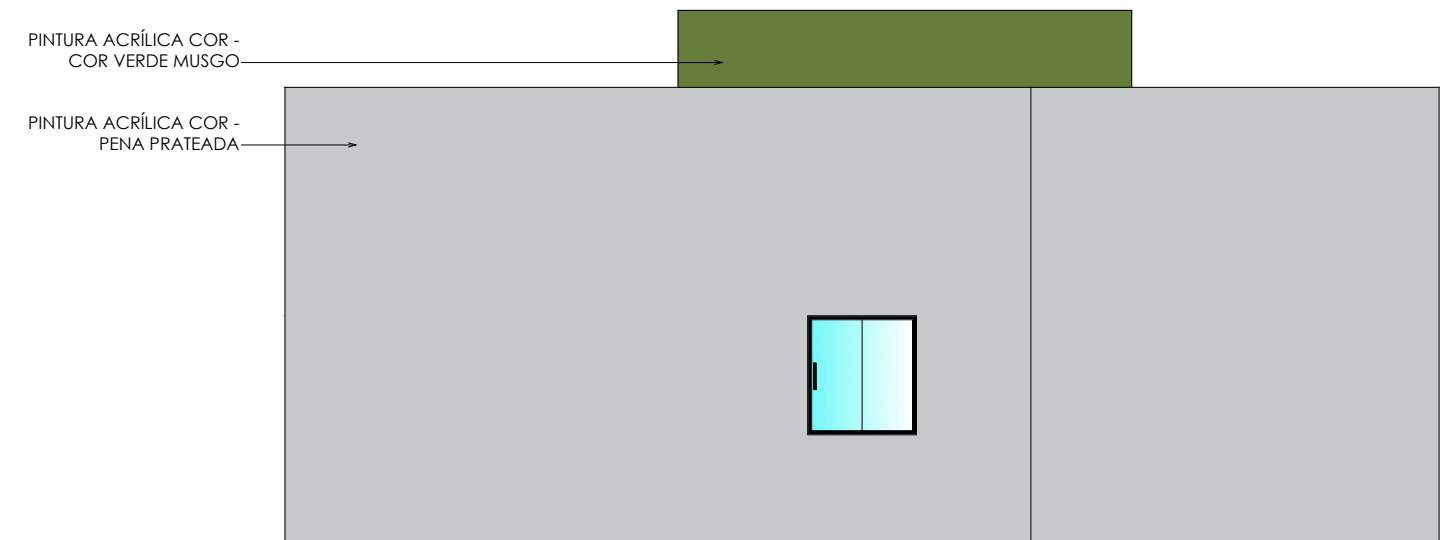

**2** FACHADA POSTERIOR  
ESCALA 1/75

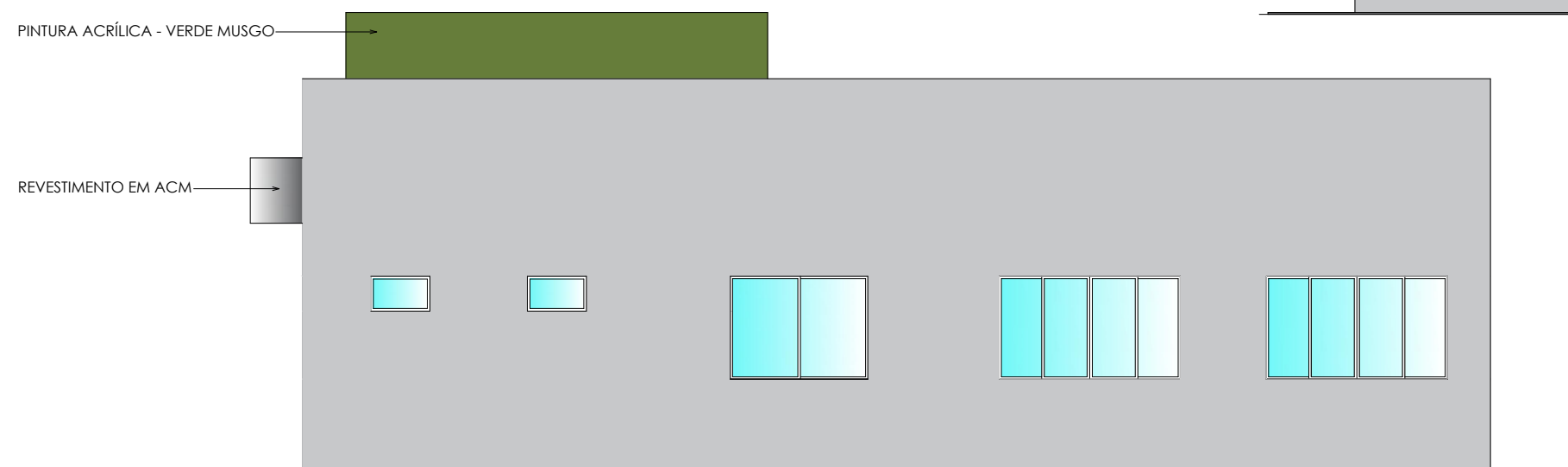

**3** FACHADA LATERAL DIREITA  
ESCALA 1/75

SINFRA Secretaria de Estado de Infraestrutura e Logística	 Governo de <b>Mato Grosso</b>	AUTOR DO PROJETO CREA/ CAU	RESP. P/ EXECUÇÃO CREA/ CAU	ÁREAS (m²)	COORD. GEOGRÁFICAS	OBRA <b>SEDE DA SECRETARIA MUNICIPAL DE MEIO AMBIENTE - ARIPUANÃ</b>	ARQUITETURA FOLHA Nº <b>04 /05</b>
					ESCALA INDICADA	ENDEREÇO <b>AVENIDA TANCREDO NEVES. ARIPUANÃ - MT</b>	REVISÃO
					DATA NOVEMBRO/ 2019	ASSUNTO FACHADAS	REV. 01

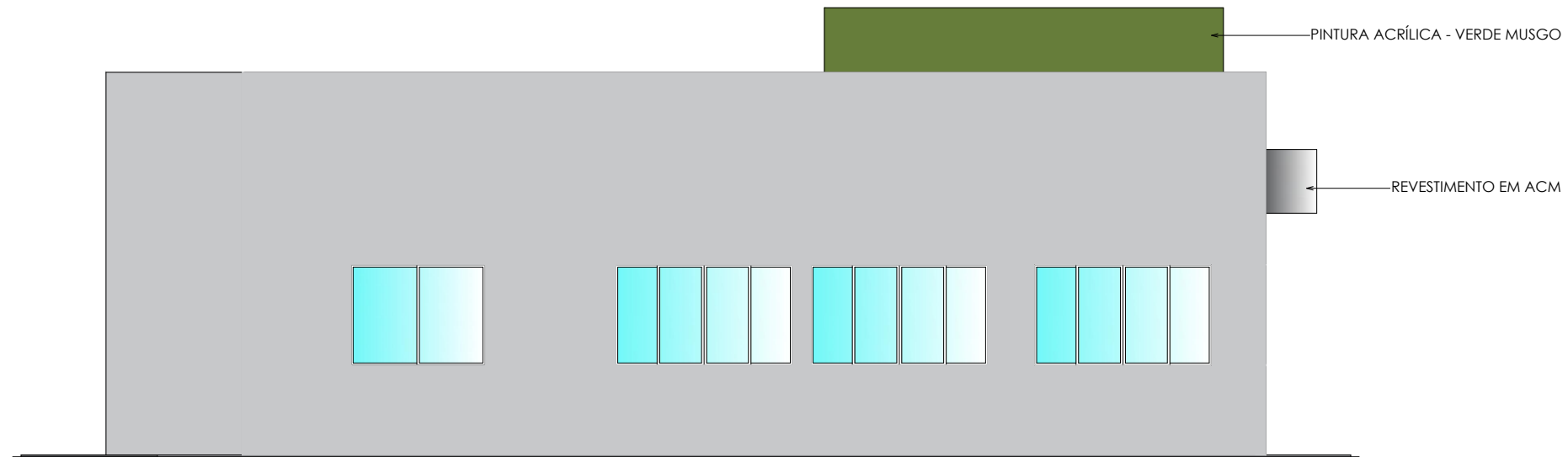

**1** FACHADA LATERAL ESQUERDA  
ESCALA 1/75

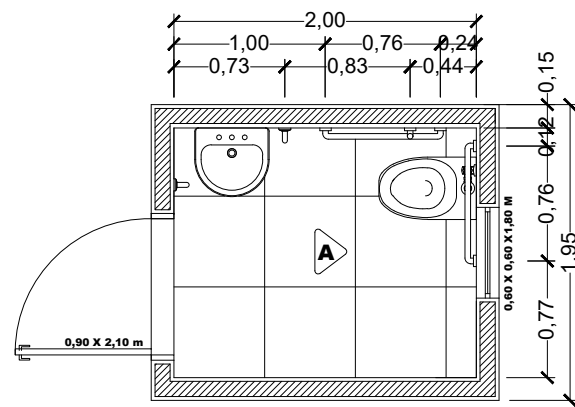

**2** DET. PLANTA BAIXA BANHEIRO FEMININO  
ESCALA 1/50

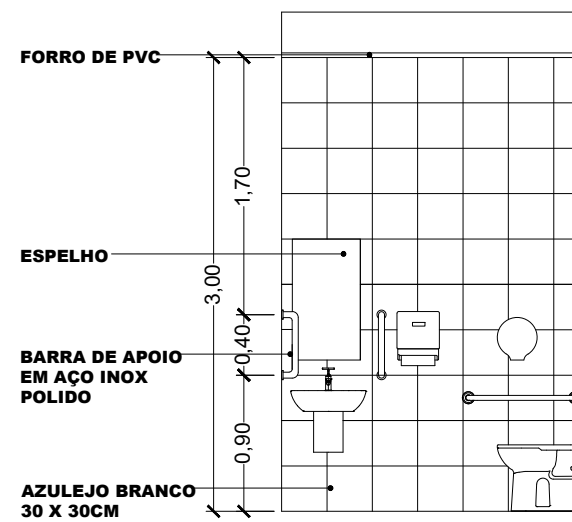

**B** DET. BANHEIRO VISTA A  
ESCALA 1/50

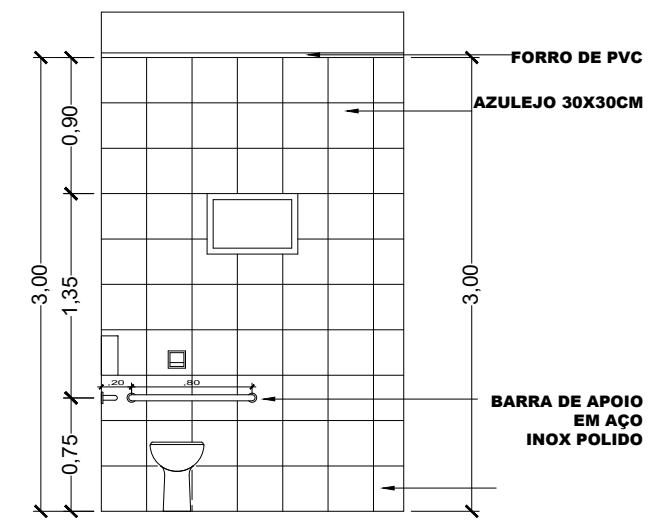

**4** DET. BANHEIRO VISTA A  
ESCALA 1/50

SINFRA  
Secretaria  
de Estado de  
Infraestrutura  
e Logística



Governo de  
**Mato Grosso**

AUTOR DO PROJETO  
CREA/ CAU

RESP. P/ EXECUÇÃO  
CREA/ CAU

ÁREAS (m²)

COORD. GEOGRÁFICAS

ESCALA  
INDICADA

DATA  
NOVEMBRO/ 2019

OBRA **SEDE DA SECRETARIA MUNICIPAL DE MEIO AMBIENTE  
- ARIPUANÃ**

ENDEREÇO **AVENIDA TANCREDO NEVES. ARIPUANÃ - MT**

ASSUNTO **FACHADA E DETALHES**

ARQUITETURA  
FOLHA Nº

**05 /05**

REVISÃO  
REV. 01